

咨鼎高階薪酬線上分析系統

GeT Executive Compensation Online Database System



咨鼎薪研院

www.getconsultant.com

咨鼎管理顧問股份有限公司

臺北市復興南路一段287號11樓

TEL : 02-27088900

FAX : 02-27054329

Email : gci@getconsultant.com

咨鼎高階薪酬線上分析系統

咨鼎薪酬調查分析服務

- 1992年起 提供一般薪資調查分析服務
- 2011年起 提供高階薪酬檢視分析與薪酬市場比對分析服務
- 2014年起 正式推出高階薪酬線上分析系統服務

咨鼎高階薪酬線上分析系統，包含咨鼎多年來建置的高階薪酬和經營績效分析資料庫，內容為自2007年起至最新公開揭露之上市上櫃公司董監事、經理人薪酬和經營績效。

咨鼎高階薪酬線上分析系統的效益

- 可線上與上市上櫃整體市場、所屬行業之同業進行薪酬與績效比較分析，並可自由選擇同業6家以上公司群進行分析。
- 利用咨鼎高階薪酬健檢 ppcc法，進行公司內董監事和經理人薪酬政策的診斷。
- 運用咨鼎高階薪酬及經營績效分析，進行評估、檢討和訂定公司經理人薪酬與績效評估政策。
- 運用咨鼎高階薪酬資料庫中高階薪酬與經營績效之各項成長分析，掌握台灣整體和同業的高階薪酬市場之過去、現在和未來趨勢。



咨鼎高階薪酬線上查詢分析系統的內容

咨鼎高階薪酬線上查詢分析系統，運用咨鼎多年來建置之臺灣上市及上櫃公司2007年至今最新公開揭露的高階薪酬及經營績效資料庫，進行彙整與分析。

內容包括：

1. 單家公司董監事/經理人酬金與經營績效之關連性ppcc分析與行業別內其他公司比較分析
2. 單家公司董監事/經理人酬金對經營績效之佔比與整體/行業別/公司群比較分析
3. 單家公司董監事/經理人酬金對經營績效之酬金報酬率與整體/行業別/公司群比較分析
4. 單家公司於行業別/公司群董監事/經理人酬金與經營績效散佈分析
5. 單家公司董監事/經理人酬金與整體/行業別/公司群酬金市場百分位比較分析
6. 單家公司董監事酬金/經理人酬金與經營績效之成長率與行業別/公司群比較分析
7. 單家公司經營績效與整體/行業別/公司群經營績效百分位比較分析
8. 單家公司與整體/行業別/公司群用人費用百分位比較分析
9. 行業別董事、監察人職稱別揭露個人酬金百分位比較分析
10. 整體市場董事、監察人、經理人酬金項目別百分位比較分析

咨鼎高階薪酬線上查詢分析系統中高階薪酬及經營績效的資料來源，是採用各公司定期公布於公開資訊觀測站上所揭露資訊，單家公司之資料分析均需由該公司提供並確認資料。



咨鼎高階薪酬線上分析系統— 單家公司酬金與經營績效之關連性ppcc分析

1. 從公司經營角度分析
 - GI成長指標
 - RI生產力指標
 - EI股東獲利指標
2. 從同業水準角度分析
 - 同行業市場
 - 整體市場
3. 從董監事/經理人角度分析
 - 趨勢指標
 - 趨勢圖形
 - 趨勢佔比

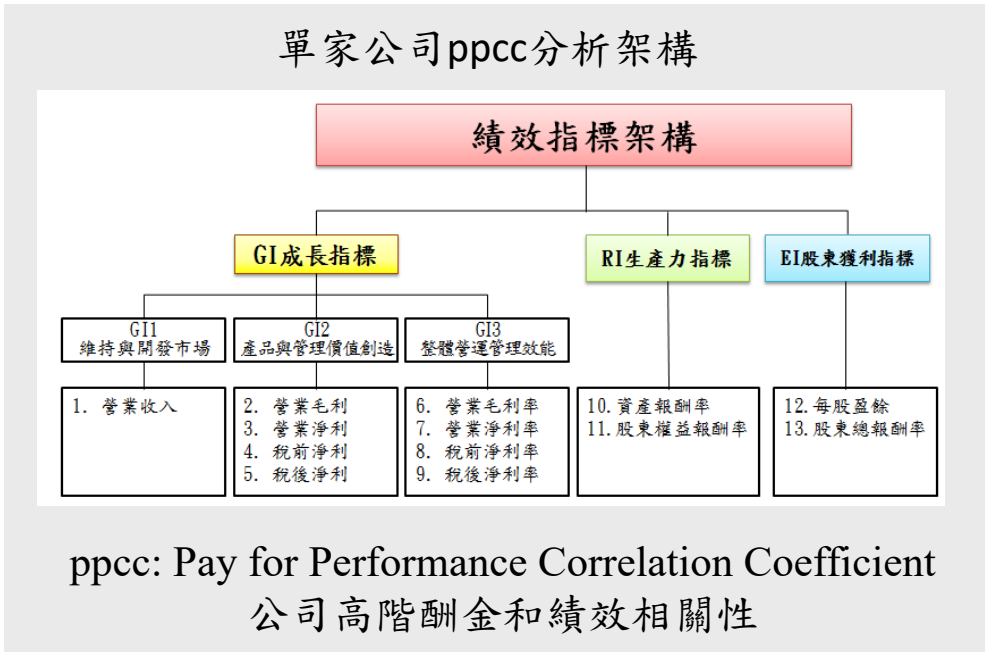

咨鼎高階薪酬線上分析系統—

高階酬金與經營績效常用分析範例

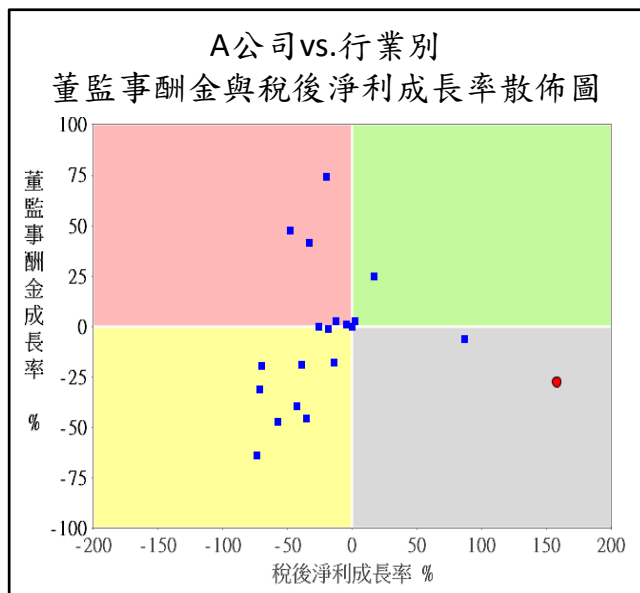
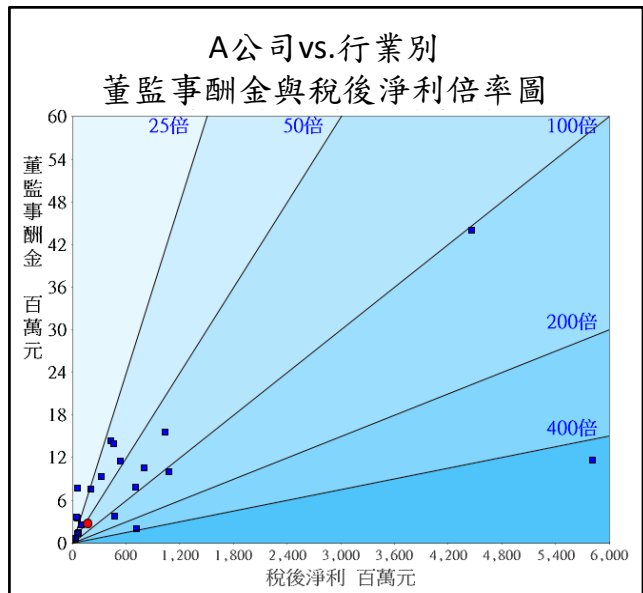
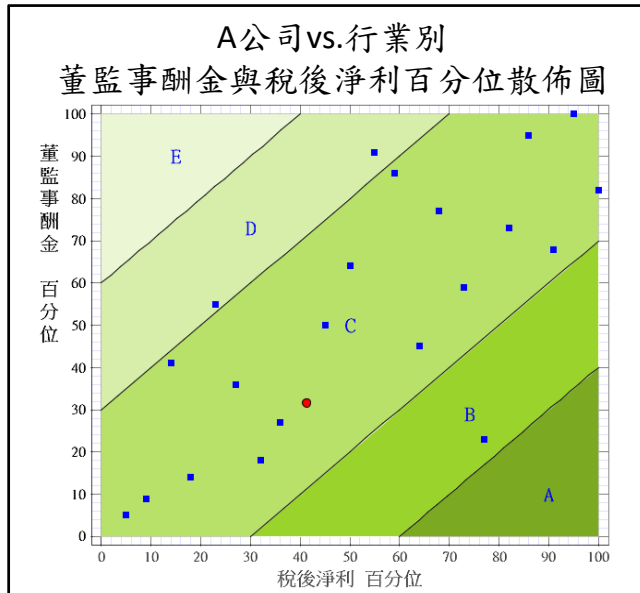
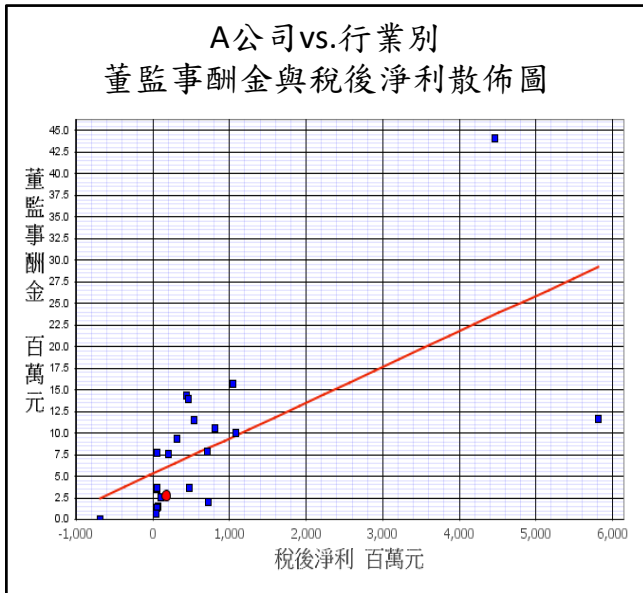

咨鼎高階薪酬線上分析系統的服務費用

咨鼎高階薪酬線上分析系統的服務費用如下：

→年度費用為新台幣40,000元整，可享有高階薪酬線上分析系統單一行業別一年使用權，以及咨鼎課程系列費用8折優惠。

※公司需提供資料，始得進行單一公司與市場之比較分析。

如有興趣購買咨鼎高階薪酬線上分析系統服務或參加咨鼎薪酬委員會/高階薪酬設計相關課程，請上網/來電洽詢相關資訊與報名表。www.getconsultant.com



咨鼎高階薪酬線上分析系統使用同意書

填表日期：_____年____月____日

2019年版

公 司 基 本 資 料	公司名稱		公司印鑑	
	公司英文名稱			
	填表人姓名	填表人職稱		
	填表人連絡電話	填表人電子信箱		
	聯繫人姓名 (資料連繫之用)	聯繫人職稱		
	聯繫人連絡電話	聯繫人電子信箱		
	公司統一編號			
	公司地址			
	公司電話	公司傳真		
欲 購 買 行 業 別	請勾選公司欲購買之行業別(請於下方空格打勾)			
	<input type="checkbox"/> 水泥工業 <input type="checkbox"/> 食品工業 <input type="checkbox"/> 塑膠工業 <input type="checkbox"/> 紡織纖維 <input type="checkbox"/> 電機機械 <input type="checkbox"/> 電器電纜 <input type="checkbox"/> 化學工業 <input type="checkbox"/> 生技醫療業	<input type="checkbox"/> 化學生技醫療 <input type="checkbox"/> 玻璃陶瓷 <input type="checkbox"/> 造紙工業 <input type="checkbox"/> 鋼鐵工業 <input type="checkbox"/> 橡膠工業 <input type="checkbox"/> 汽車工業 <input type="checkbox"/> 半導體業 <input type="checkbox"/> 電腦及週邊設備業	<input type="checkbox"/> 光電業 <input type="checkbox"/> 通信網路業 <input type="checkbox"/> 電子零組件業 <input type="checkbox"/> 電子通路業 <input type="checkbox"/> 資訊服務業 <input type="checkbox"/> 其他電子業 <input type="checkbox"/> 電子工業 <input type="checkbox"/> 油電燃氣業	<input type="checkbox"/> 建材營造 <input type="checkbox"/> 航運業 <input type="checkbox"/> 觀光事業 <input type="checkbox"/> 金融保險 <input type="checkbox"/> 貿易百貨 <input type="checkbox"/> 其他 <input type="checkbox"/> 特殊公司群 (請提供公司名單)
費 用 說 明	■ 年度費用為新台幣 40,000 元整(未稅)，可享有高階薪酬線上分析系統單一行業別一年使用權。 ■ 公司需提供資料，始得進行單一公司與市場之比較分析。 ■ 以上分析系統，若欲增加一個行業之比較分析，需增收新臺幣 25,000 元整(未稅)之費用。 ■ 付款說明：發票將於系統登入資訊提交後三日內寄發，請於發票開立日之後兩周內付款。 ※ 請將填妥後之同意書，以傳真或郵寄方式，寄回咨鼎管理顧問股份有限公司。 地址：臺北市復興南路一段 287 號 11 樓，傳真：02-27054329，連絡電話：02-27088900			

